

Bauwerk 13
Brücke im Zuge der B 26n
über das Krebsbachtal
und die St 2294

Bau-km 11+523 bis 11+840
BzG = 16,35-19,10 m LH ≥ 4,70 m
LW = 317,00 m
MLC 50/50-100

Bauwerk 14
Brücke Ast B 26n
über den Krebsbach
an der AS Arnstein - Mitte

Bau-km 0+040
KrW = 95,2 gon LW = 8,00 m
BzG = 12,60-13,03m LH = 2,30 m
MLC 50/50-100

Bauwerk BW 3(alt)
Öffentl. Feld- und Waldwegbrücke
über den Krebsbach
abzubrechen

Bau-km 11+874

FREISTAAT BAYERN
REGIERUNGSBEZIRK UNTERFRANKEN
LANDKREIS MAIN-SPESSART
STADT ARNSTEIN
GEMARKUNG BÜCHOLD

ZEICHNERKLÄRUNG

Planung:

- Einrichtungsfläche
- Mulde mit Hochgras-entwässerung und Fließrinne
- Mulde mit Teilgras-entwässerung und Fließrinne
- Fahrbahn mit Achse und Fahrbahnbefestigung
- Bankett
- Strassenoberflächen
- Öffentl. Feld- und Waldweg, geschottert
- Öffentl. Feld- und Waldweg, bit. befestigt
- Grünweg
- Fahrbahnteiler / Insel
- Dammabdeckung
- Entwässerungsgraben mit Fließrinne
- Brücke mit Widerlager

Immissionsschutz:

- Objekt-Nr. ohne / mit Grenzwertüberschreitung
- freizuhaltendes Schilde
- Baufeldgrenze
- Rückbaufläche / Abbruch
- Kollisionsschutzschutzwand (Fiedermast)
- Schutzzaun Biber
- Kleintierdurchlass

Versorgungseinrichtungen:

- Trinkwasserleitung
- Gastleitung
- E-Freileitung
- E-Kabel
- Flammableitung
- Schutzwasserleitung

Verwaltung:

- Kreisgrenze
- Gemarkungsgrenze

Regelungsverzeichnis:

- Entwässerung
- Entwässerungsleitung
- Entwässerungsschacht
- Stollenablauf
- Rechtsdurchlass
- Rechtsdurchlass

Gebiete und Flächen:

- Wohnfläche
- Gemeinde Baufäche
- Gewerbliche Baufäche
- Sonderfläche

Schutzgebiete Natur, Landschaft, Wasser:

- Bau-, Bodendefizit
- Überschwemmungsgebiet
- geplantes Wasserschutzgebiet

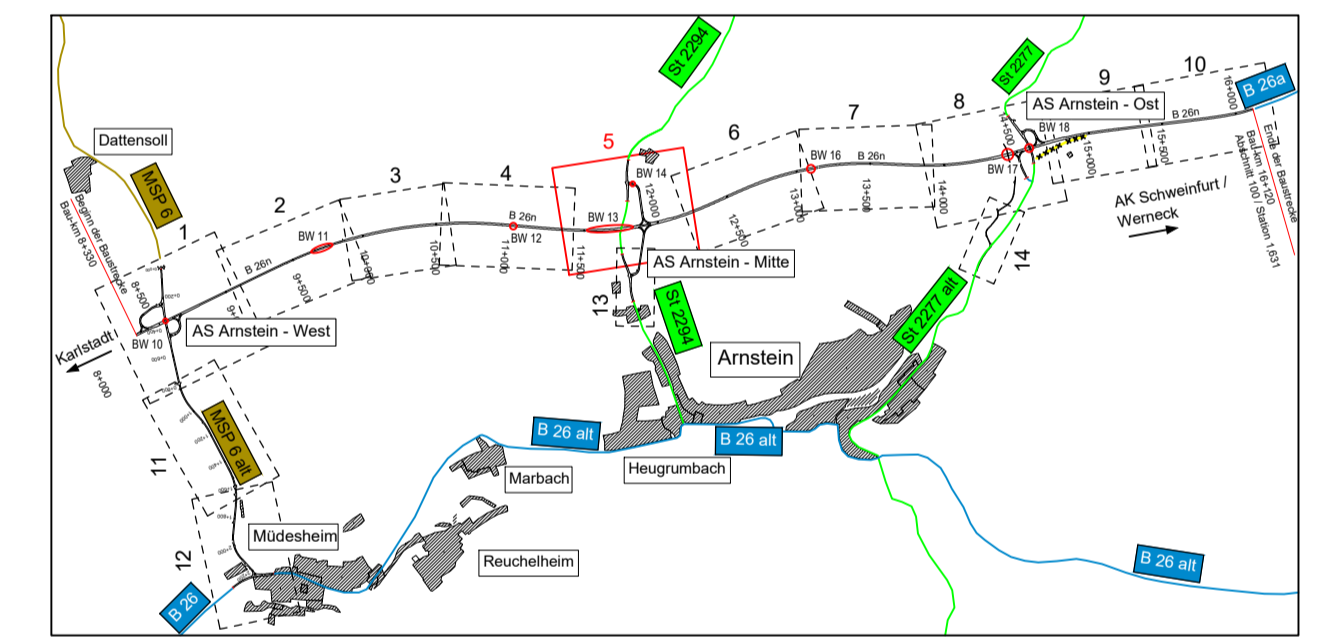
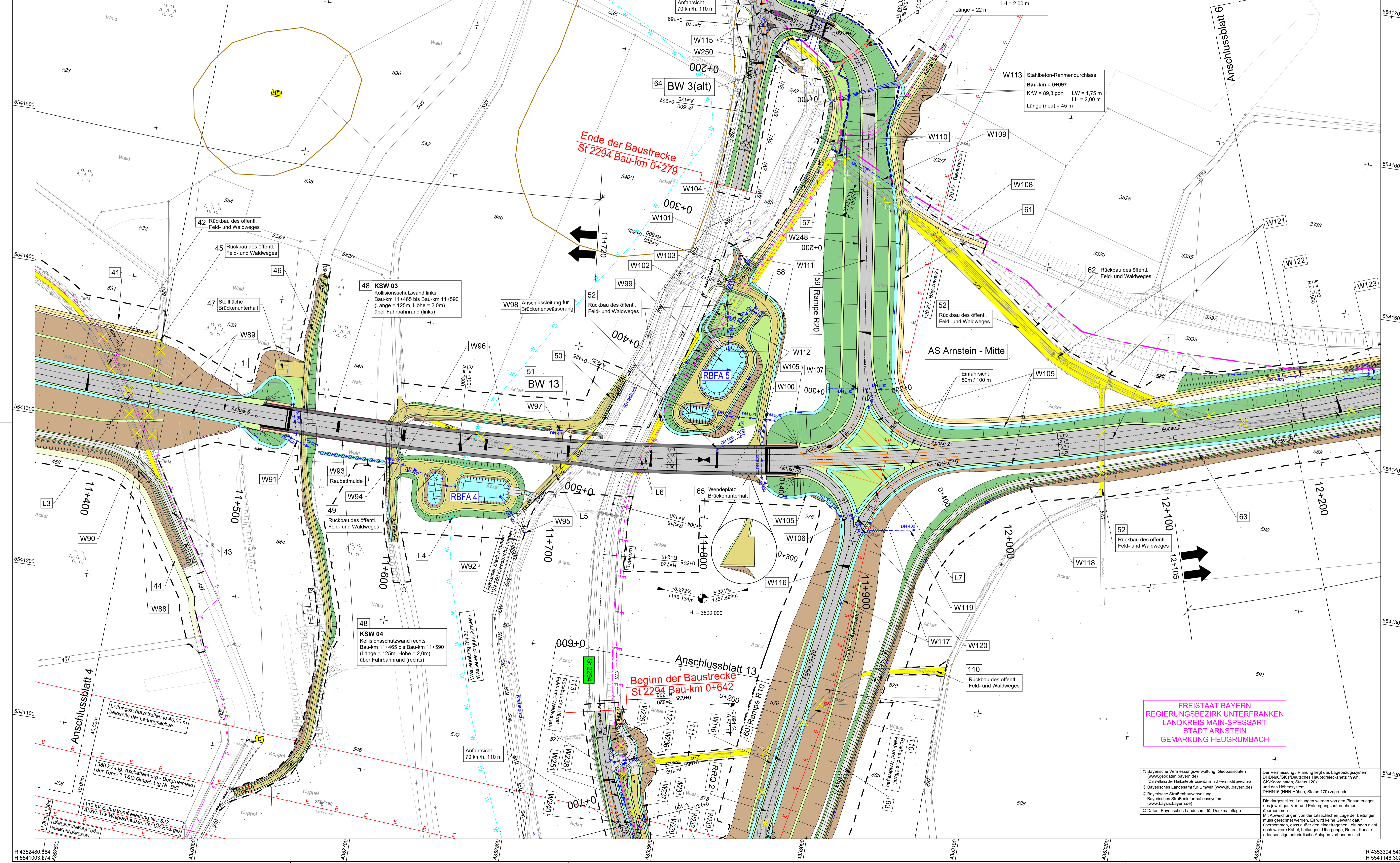

Verfasser des Feststellungsunterlagen:

WEYRAUTHER
INGENIEURGESSELLSCHAFT mbH
96047 BAMBURG · MARKUSSTRASSE 2
TEL.: 0951/980040 · FAX: 0951/9800444

Datum: Juni 2021
Zeichen: SS
bearbeitet: Juni 2021
gezeichnet: Juni 2021
geprüft: Juni 2021
PR
gez. Max Brust

Staatliches Bauamt Würzburg

Weißenburgerstraße 6
97082 Würzburg

bearbeitet: Juni 2021
gezeichnet: Juli 2021
geprüft: Juni 2021
PSP Nr.:
Projekt: B 26n Karlstadt - AK Schweinfurt / Werneck Bl. 1

FESTSTELLUNGSENTWURF

Strassenbauverwaltung Freistaat Bayern

Staatliches Bauamt Würzburg

Stadte / Abschn.-Nr.: MSP 6 / 100 / 1.367 - B 26n / 100 / 1.631
PROJ.-NR.: 0917264010

Lageplan / Blatt-Nr.: 5 / 5
B 26n, Bau-km 11+390 - Bau-km 12+230
Maßstab: 1 : 1.000

Neubau der B 26n
Karlstadt - AK Schweinfurt / Werneck, Baubauabschnitt 1
Bau-km 8+330 - Bau-km 16+120

aufgestellt: Staatliches Bauamt Würzburg
gez. Andreas Hecker, Bauamtsleiter
Würzburg, den 06.07.2021

© Bayerische Vermessungsverwaltung, Geobasisdaten (www.geobasis.bayern.de)
(Übernahme der Flurkarte als Eigentumsverhältnis nicht geeignet)
© Bayerisches Landesamt für Umwelt (www.lfu.bayern.de)
© Bayerische Straßenbauverwaltung Bayerisches Straßeninformationssystem (www.bayrisches-strassenbau.de)
© Daten: Bayerisches Landesamt für Denkmalpflege

Die Vermessung / Planung liegt das Lagebezugssystem DHHN63/DK (Deutsches Hauptdreiecksnetz 1997) und das Höhenreferenzsystem DHHN16 (NN-Höhen; Status 170) zugrunde.
Die dargestellten Leistungen wurden von den Planunterlagen des jeweiligen Vor- und Entwurfsunternehmens übernommen.
Mit Abweichungen von der tatsächlichen Lage der Leistungen muss gerechnet werden. Es sind keine Gewähr dafür übernommen, dass außer den eingetragenen Leistungen nicht noch weitere Kabel, Leitungen, Übergänge, Rohre, Kanäle oder sonstige unterirdische Anlagen vorhanden sind.